

Ausschreibungstext

ROKA CO₂MPACT

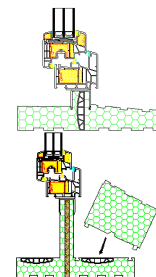
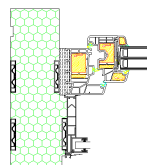
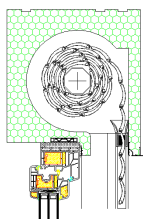
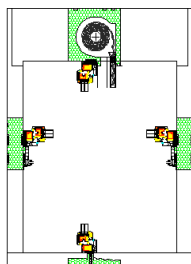

Ausschreibungstext	Preis / Element
<p>Beck + Heun ROKA-CO₂MPACT-Komplettelement aus Polystyrol-Hartschaum (EPS 250, schwer entflammbar BI, $\lambda = 0,035$) für Putzmauerwerk und WDVS bestehend aus:</p> <ul style="list-style-type: none"> • Rollladenkasten RG (raumseitig geschlossen) • Motorantrieb • Rollladenpanzer nach Wahl • Gedämmten Laibungselementen mit zweiteiligem Aluminium-Führungsschienenensystem, Putzanschlussleiste und Abrollprofil • Gedämmtem Fensterbankanschlusselement bzw. Estrichanschlusselement bei Türelementen <p>Oberfläche mit Grundbeschichtung für bessere Putzhaftung. Es können alle handelsüblichen Fenstersysteme integriert werden.</p> <p>Wärmeschutz: Umlaufend optimierte Wärmebrückendetails nach EnEV 2009 und DIN 4108, Beiblatt 2:2006-0003; Temperaturfaktor $f_{RSI} \geq 0,70$; $U_{sb} \leq 0,85 \text{ W}/(\text{m}^2\text{K})$</p>	
<p>Kastentyp: <input type="checkbox"/> ROKA-CO₂MPACT-MW 30 <input type="checkbox"/> ROKA-CO₂MPACT-MW 36,5 <input type="checkbox"/> ROKA-CO₂MPACT-MW _____mm</p> <p>Mauerwerksaufbau: <input type="checkbox"/> Monolithisch _____mm <input type="checkbox"/> WDVS _____mm Hintermauerwerk, _____mm Dämmung</p>	
<p>Elementgrößen: Geben Sie das gewünschte ROKA-CO₂MPACT-Fertigmaß an. Alternativ ist die Angabe des gewünschten Fenstermaßes möglich – wir errechnen die entsprechende Elementgröße für Sie. Der Preis wird nach den Elementaußenmaßen berechnet.</p> <p><input type="checkbox"/> Elementgröße ROKA- CO₂MPACT: Elementbreite _____mm Elementhöhe _____mm</p> <p><input type="checkbox"/> Fenstergröße: Fensterbreite _____mm Fensterhöhe _____mm</p>	
<p><input type="checkbox"/> Fensterbankanschluss <input type="checkbox"/> Estrichanschluss: Höhe _____mm</p>	
<p>Antrieb: <input type="checkbox"/> Standardmotor, elektronisch <input type="checkbox"/> Komfortmotor, elektronisch <input type="checkbox"/> Funkmotor <input type="checkbox"/> Sondermotor Typ/Hersteller _____</p>	
<p>Rollladenpanzer: PVC: <input type="checkbox"/> 8/37 <input type="checkbox"/> 11,5/45 <input type="checkbox"/> 14/52 Aluminium: <input type="checkbox"/> 8,3/37 <input type="checkbox"/> 8,5/45 <input type="checkbox"/> 13,8/52 <input type="checkbox"/> Sonderprofil Typ/Hersteller _____ Rollladenpanzerfarbe: _____ Endstabfarbe: _____</p>	
<p>Führungsschienenensystem Aluminium zweiteilig: Führungsschienenfarbe: _____</p>	

Beck + Heun GmbH · Steinstraße 4 · 35794 Mengerskirchen
Tel.: 06476/9132-0 · Fax: 06476/9132-30 · Email: info@beck-heun.de